



การไฟฟ้าส่วนภูมิภาค
PUBLIC UTILITY AUTHORITY

เลขที่ ก.๓.กฟส.(ปบ) ๘๖๕ / ๒๕๖๔

ชื่อผู้รับ นายถนัดพงษ์ วงษ์จันทร์

ชื่อผู้ส่ง นายสุเทพ หอยสังข์ทอง

วันที่ ๑๖ มิถุนายน ๒๕๖๔

ตำแหน่ง อ.ก.ปบ.(ก.๓)

ตำแหน่ง ร.ก.บ.(ท) ปฏิบัติงานแทน ผจก.กฟอ.กำแพงแสน

Switching Deadline
๒๑ มิ.ย. ๖๔

ด้วยการไฟฟ้า อ.กำแพงแสน จะขอตัดไฟเพื่อปฏิบัติงาน ปรับปรุงระบบจำหน่าย ฟีดเดอร์ ๗ สถานีไฟฟ้า อ.กำแพงแสน
ตามแผนผังสังเขปแนบ จำนวน ๑ แผ่น ดังนี้

ที่	ฟีดเดอร์	วัน/เดือน/ปี	ตั้งแต่เวลา	ถึงเวลา	ลักษณะงานที่ปฏิบัติ/บริเวณ	จาก	ถึง	ผู้ควบคุมงาน
๑.	KSA06	25 มิ.ย. 64	08.30 น.	16.30 น.	แก้ไขสายแรงสูงหย่อนยาน	KSA65-11 บ้านดอน กระต่าย	KSA65-27 ปตท.การบิน	นายถนัดพงษ์ จิตติวานนท์ ผบ.กฟอ.กฟส
๒.								

พื้นที่ที่มีผู้ใช้ไฟได้รับผลกระทบ(ไฟดับ) ม.๗.๘.ภระดิง ม.๑๔.สระดิง

ผู้ประสานงานการดับไฟ ชื่อ นายถนัดพงษ์ จิตติวานนท์ ตำแหน่ง ผ.ก.ปบ. โทร. ๐๘๑-๕๕๒๗๘๘๖

พื้นที่ ที่ขอตัดไฟปฏิบัติงานมีสายเคเบิลใยแก้วนำแสงของ กฟภ. (หากมีโอกาสชำรุด ผคส.กรส.(ก.๓) จะไปตรวจสอบก่อนปฏิบัติงาน)

๑. มีสายเคเบิลใยแก้วนำแสง ๑.๑ มีโอกาสชำรุด ๑.๒ ไม่มีโอกาสชำรุด
๒. ไม่มีสายเคเบิลใยแก้วนำแสง

(นายสุเทพ หอยสังข์ทอง)

ตำแหน่ง ร.ก.บ.(ท) รักษาการแทน

ผจก.กฟอ.กำแพงแสน

สำหรับแผนควบคุมการจ่ายไฟ (ผคฟ.) กฟอ.๓

เรียน อ.ก.ปบ.(ก.๓)

ผคฟ. ที่พิจารณาแล้วเห็นควร

อนุมัติให้ดับไฟตามคำขอ

ในวันที่ 25 มิ.ย. 64 ตั้งแต่เวลา 08.30 น. ถึง 16.30 น. ตามใบสั่งทำสวิชชิ่งเลขที่ 831

อนุมัติให้ดับไฟตามคำขอ

ในวันที่ ตั้งแต่เวลา น. ถึง น. ตามใบสั่งทำสวิชชิ่งเลขที่

พนักงานศูนย์ฯ นาย สุเทพ หอยสังข์ทอง ตำแหน่ง ร.ก.บ.(ท) รักษาการแทน ผจก.กฟอ.กำแพงแสน

19 มิ.ย. 64

ร.ก.บ.(ท) รักษาการแทน
ผจก.กฟอ.กำแพงแสน

ขั้นตอนการสวิชชิ่ง 2 แผ่น
แผนผังแนบ 1 แผ่น

สำหรับผู้อนุมัติ

ที่ ก.๓ กปบ.(คฟ.)

เรียน ผจก. กฟอ. กฟส.

อ.ก.บ.๗(ก.๓), อ.ก.ว.๗(ก.๓)

อนุมัติ และแจ้ง จป. เพื่อตรวจสอบความปลอดภัย

พร้อมทั้งลงข้อมูลแจ้งแผนดับไฟลงใน www.pea.co.th

ผจก. (สถานี))

เพื่อทราบ และจัดพนักงานเข้าปฏิบัติงานร่วมกับศูนย์ฯ นครปฐม

ตั้งแต่เวลา น. เป็นต้นไป จนกว่างานจะแล้วเสร็จ

(นายเลอพงศ์ แก่นจันทร์)

ร.ก.ปบ.(ก3) ปฏิบัติงานแทน อ.ก.ปบ.(ก3)

ใบสั่งทำสวิตชิง

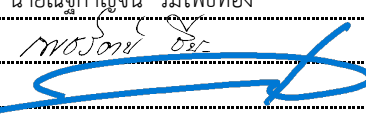
- | | | | |
|------------------------|---|----------|--|
| 1. สถานที่ทำงาน | ดอนกระต่าย - ป้อมปท.การบินกำแพงแสน | | |
| 2. กำหนดวันที่ทำงาน | 25 มิ.ย. 64 | ระหว่าง | 08.30 น. ถึง 16.30 น. |
| 3. ผู้ขอทำงาน | กฟอ.กพส. | งานที่ทำ | แก้ไขสายแรงสูงหยอนยาน ตามใบขอปฏิบัติงาน 831/64 |
| 4. เตรียมการสวิตชิงโดย | นายณัฐกาญจน์ รมโพธิ์ทอง | | วันที่ 19 มิถุนายน 2564 |
| 5. ตรวจสอบสวิตชิงโดย |  | | วันที่ 19 มิถุนายน 2564 |
| 6. อนุมัติสวิตชิงโดย | | | วันที่ 19 มิถุนายน 2564 |
| 7. สั่งทำสวิตชิงโดย | 1. นายเพชรรัตน์, นายพิชชา, นายณัฐกาญจน์, นายสามารถ (กะ1 00.00 น. - 08.00 น.)
2. นายนครินทร์, นายอนุสรณ์, นายชณิต, นายมนัส (กะ2 08.00 น. - 16.00 น.)
3. นายสถาพร, นายมงคล, นายศักดิ์สิทธิ์, นายอมร (กะ3 16.00 น. - 24.00 น.) | | |

ที่	รหัสอุปกรณ์	สภาพอุปกรณ์ ปกติก่อน ดำเนินการ	ดำเนินการ	เวลา	ผู้ดำเนินการ	ผู้สั่งการ	หมายเหตุ
1	ตรวจสอบอุปกรณ์ป้องกันและตัดตอน ก่อนทำการสวิตชิง						
2	KSA06R-04	Normal	Nonreclosing, ALT		กพส.		R ร.ร.การบิน
3	KSA01R-02	Normal	Nonreclosing, ALT		กพส.		R กม.29
4	ย้ายโหลด KSA01 (บางส่วน) ไปจ่ายจาก KSA03						
5	KSA01S-18	ปลด	สับ		กพส.		SF6 วัดไฟรีนรมย์
6	KSA06S-27	สับ	ปลด(ใช้โหลดบัสเตอร์)		กพส.		DIS ปทท.การบินกำแพงแสน
7	เมื่อพร้อมดับไฟทำงาน						
8	KSA06S-11	สับ	ปลด(ใช้โหลดบัสเตอร์)		กพส.		DIS ดอนกระต่าย
9	ตรวจสอบ SF6 KSA06S-10 (วินมอเตอร์ไซด์) และ SF6 KSA06S-14 (ป้อมสท.การบิน) ว่าอยู่ในตำแหน่ง ปลดและล๊อคคาน (ไลน์ไม่มีไฟ)						
10	แจ้งพื้นที่ไฟดับให้หน่วยงานรับทราบ						
11	แจ้งหน่วยงานเทสไฟ ซีตกราวด์ จุด G1 ชื่อผู้ Test ไฟพร้อม Shortground..... เวลาน.						
12	แจ้งหน่วยงานเทสไฟ ซีตกราวด์ จุด G2 ชื่อผู้ Test ไฟพร้อม Shortground..... เวลาน.						
13	แจ้งหน่วยงานเทสไฟ ซีตกราวด์ จุด G3 ชื่อผู้ Test ไฟพร้อม Shortground..... เวลาน.						
14	แจ้งหน่วยงานเทสไฟ ซีตกราวด์ จุด G4 ชื่อผู้ Test ไฟพร้อม Shortground..... เวลาน.						
15	KSA06R-04	Nonreclosing, ALT	Normal		กพส.		R ร.ร.การบิน
16	KSA01R-02	Nonreclosing, ALT	Normal		กพส.		R กม.29
17	แจ้งชุดปฏิบัติงานทำงานได้						
สิ้นสุด Switching ช่วงเช้า							
18	เมื่อชุดปฏิบัติงาน ทำงานแล้วเสร็จพร้อมจ่ายไฟ						
19	KSA06R-04	Normal	Nonreclosing, ALT		กพส.		R ร.ร.การบิน
20	KSA01R-02	Normal	Nonreclosing, ALT		กพส.		R กม.29
21	แจ้งหน่วยงานปลดกราวด์ จุด G1 ชื่อผู้ Test ไฟพร้อม Shortground..... เวลาน.						
22	แจ้งหน่วยงานปลดกราวด์ จุด G2 ชื่อผู้ Test ไฟพร้อม Shortground..... เวลาน.						
23	แจ้งหน่วยงานปลดกราวด์ จุด G3 ชื่อผู้ Test ไฟพร้อม Shortground..... เวลาน.						
24	แจ้งหน่วยงานปลดกราวด์ จุด G4 ชื่อผู้ Test ไฟพร้อม Shortground..... เวลาน.						
25	เมื่อพร้อมจ่ายไฟ						
26	KSA06S-11	ปลด	สับ		กพส.		DIS ดอนกระต่าย
27	ย้ายโหลด KSA01 (บางส่วน) กลับจาก KSA03						
28	KSA06S-27	ปลด	สับ		กพส.		DIS ปทท.การบินกำแพงแสน

ที่	รหัสอุปกรณ์	สภาพอุปกรณ์ ปกติก่อน ดำเนินการ	ดำเนินการ	เวลา	ผู้ดำเนินการ	ผู้สั่งการ	หมายเหตุ
29	KSA01S-18	สับ	ปลด, ล็อคคาน		กพส.		SF6 วัดไฟรีนรมย์
30	KSA06R-04	Nonreclosing, ALT	Normal		กพส.		R ร.ร.การบิน
31	KSA01R-02	Nonreclosing, ALT	Normal		กพส.		R กม.29
สิ้นสุด Switching ทั้งหมด							

สถานการณ์จ่ายไฟตอนปฏิบัติงาน

25 มิถุนายน 2564

ไปกำแพงแสน

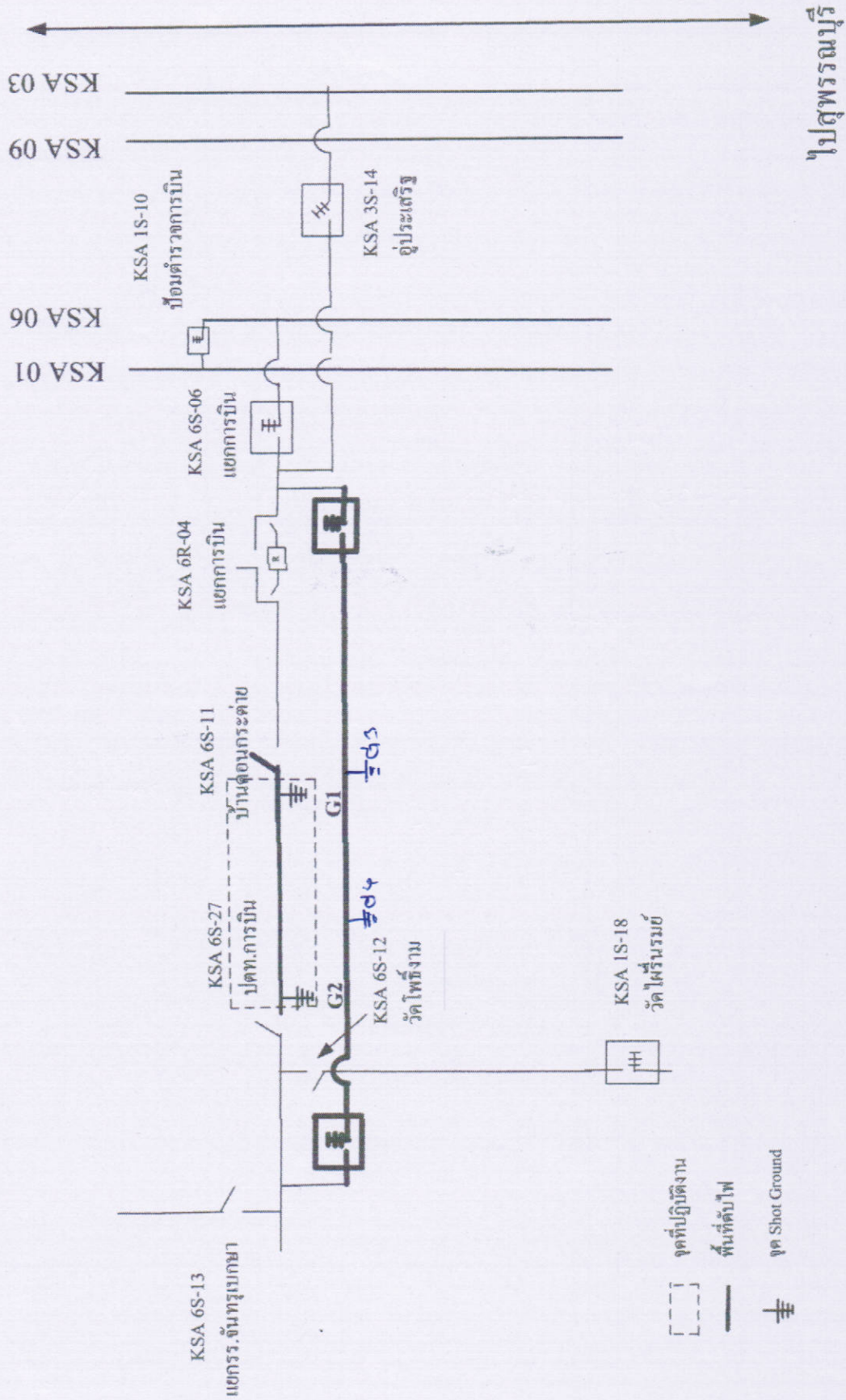

ไปสุพรรณบุรี